



คริสตจักรพลับพลา

ยังกล่าวได้ เป็นที่ชอบ

ศิษยาภิบาล

ศจ.ดร.สมเกียรติ วรรณศรี

10:15-12:00 AM

คริสตจักรพลับพลา

(2 เปโตร 1:3-4)



การได้เป็นที่ชอบสำคัญ !

“มิใช่ทุกคนที่เรียกเราว่า องค์พระผู้เป็นเจ้า
องค์พระผู้เป็นเจ้า จะได้เข้าไปในแผ่นดินสวรรค์
แต่ผู้ที่ปฏิบัติตามพระทัยพระบิดาของเรา ผู้
สถิตในสวรรค์จึงจะเข้าไปได้” (มธ. 7:21)

“... คนไม่ชอบธรรมจะไม่มีส่วนในแผ่นดิน
ของพระเจ้า อย่าหลงผิดเลย พวกที่ล่วง
ประเวณี พวกไหว้รูปเคารพ พวกผิดพิว
ผิดเมีย พวกโสเภณีชาย พวกรักร่วมเพศ
พวกขโมย พวกที่โลภ พวกขี้เมา พวกชอบ
กล่าวร้าย พวกฉ้อโกง จะไม่มีส่วนใน
แผ่นดินของพระเจ้า” (1 คร. 6:9-10)

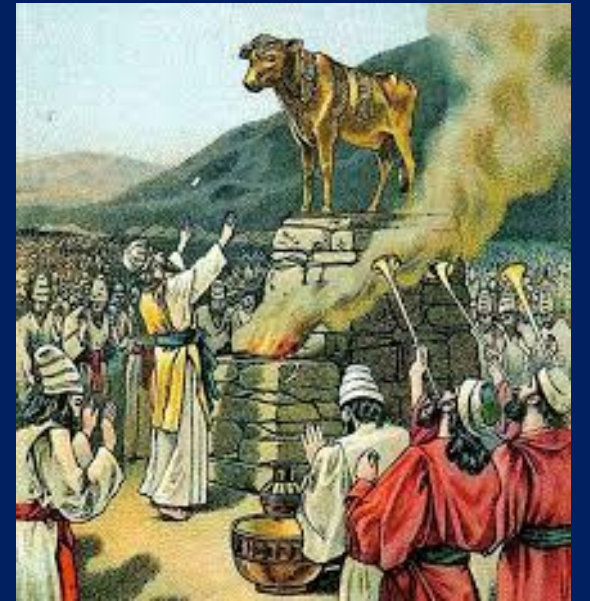

1. เพราะทรงให้ทุกสิ่งที่จำเป็นแก่เรา (3)

“ฤทธิ์เดชของพระเจ้าได้ให้ทุก
สิ่งแก่เราที่จำเป็นต่อชีวิตและการ
ดำเนินตามทางพระเจ้า...”



“ทุกสิ่งทุกอย่างที่จำเป็นต่อชีวิต และการดำเนินตาม
ทางพระเจ้า...” ได้อยู่ในการจัดเตรียมและจัดสรร
ด้วยอำนาจฤทธิเดชของพระเจ้าแล้ว !





- 1) จะยึดตัวเองเป็นศูนย์กลาง
ของจักรวาล
- 2) จะไม่ยอมรับความเห็นต่าง
- 3) จะเชื่อว่าความคิดของตัวเอง
ถูกต้องที่สุดแล้ว
- 4) จะชื่นชอบใช้คำพูดข่มผู้อื่น
- 5) จะมีความมั่นใจในตัวเองสูง
แต่เป็นไปในทางที่ผิด

ฤทธิ์อำนาจที่มีในพระโลหิตพระคริสต์

คุณเป็น...

- คนที่มีความสำคัญ Significant
- คนที่มั่นคงปลอดภัย Secure
- คนที่ได้รับการยอมรับ Accepted
- คนที่ได้รับการอภัยโทษ Forgiven
- คนที่ได้รับการเสริมฤทธิ์เดช Empowered



“**ฤทธิเดชของพระเจ้า**” เป็นหนึ่งในพระลักษณะและพระนามของพระเจ้า ในพระนาม “เอล ชัดดาย” **El Shaddai** คือ พระเจ้าผู้ทรงมหิทธิฤทธิ์ (อสย.40:15-17, วิว.19:6) เป็นรากฐานแห่งชัยชนะ (อพ.6:10) จำเป็นที่เราต้องถ่อมใจพึ่งพา (1ปต.5:6,ฉธบ.8:8-10)



2. เพราะทรง เปิดเผยพระองค์กับเรา (3)

“...โดยการรู้จักพระองค์ ผู้
ได้ทรงเรียกเราด้วยพระสิริและ
คุณธรรมของพระองค์เอง”



“**รู้จักพระองค์**” เกิดขึ้นได้โดย...

= การเปิดเผยสำแดงของพระเจ้าเอง

= การมีประสบการณ์ส่วนตัวของเราเอง

เป็นการสอนเพื่อสอนกระแวลลัทธิ อไญยนิยม Agnosticism

และ ลัทธิ อเทวนิยม Atheism ที่ไม่ยอมรับว่าเราสามารถจะ

รับรู้หรือพิสูจน์เรื่องพระเจ้า และ ไม่รับว่าพระเจ้าจะมีจริง

“ด้วยพระสิริและคุณธรรม”

สองสิ่งนี้มีอยู่ใน ‘คุณลักษณะของพระเจ้า’ ซึ่ง **พระสิริ** คือ เชคีนาร์ **SHEKINAH** ในรูปแบบแสงสว่าง เล็งถึงการสถิต อยู่เต็มขนาด กับบุคคล และ ท่ามกลางประชากร

โมเสส มีความหวาดกลัวที่ต้องนำ แต่ทรงสัญญากับเขาว่า “เราเองจะไปกับเจ้า และให้เจ้าได้พัก” (อพย. 33:12-14)

“คุณธรรม” คือความสัตย์ซื่อ หรือ ซื่อตรง เป็นที่
เชื่อถือได้และเป็นที่น่าไว้วางใจได้ของพระเจ้า (กต. 1:2)

: เห็นได้จากพระลักษณะที่ไม่เปลี่ยนแปลง และ ทรง
รักษาพระสัญญา (กตว. 23:19, อสย. 54:10)

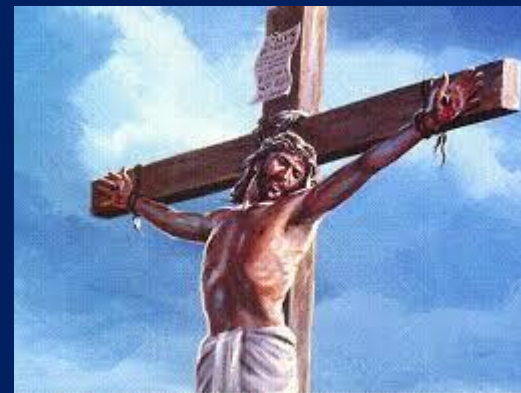

สิ่งที่เราใส่เข้าไปในจิตใจและหล่อ
หลอมความคิดของเรา และวิธีที่
เราคิด ย่อมจะส่งผลโดยตรง
ต่อลักษณะนิสัยและพฤติกรรม
ของเรา



แคธี ฮาวเวิร์ด
(Kathy Howard)

3. เพราะทรงให้พระสัญญากับเรา (4)

“...เพื่อว่าโดยพระสัญญาเหล่านี้ ท่านจะได้พ้น
จากความเสื่อมทราม ที่มีอยู่ในโลก อันเกิด
จากความปรารถนาชั่ว และจะมีส่วนในพระ
ลักษณะของพระเจ้า”

มีส่วน...ผ่านทางพระวิญญาณบริสุทธิ์ ๆ



1 คร.6:11



มีส่วน...ผ่านทางพระกายของพระเยซูคริสต์

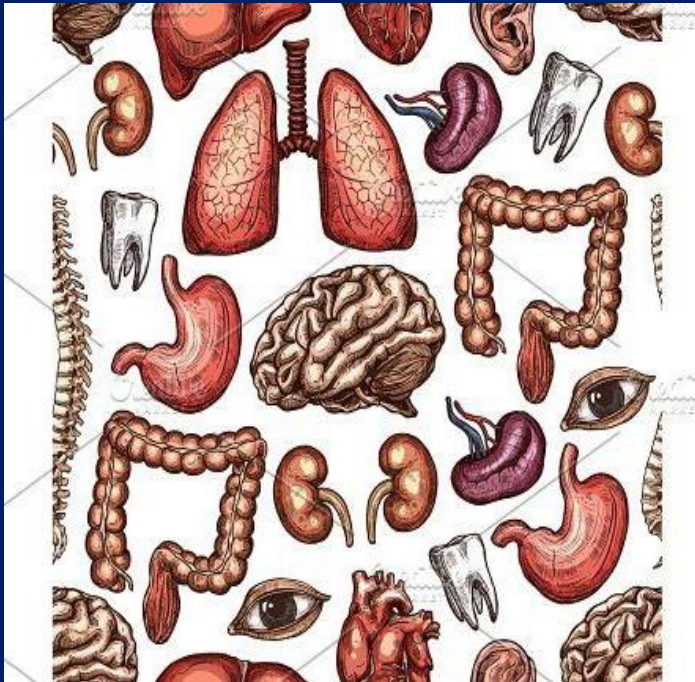

“ด้วยพระพร...ทำให้เรามีส่วนร่วมในพระโลหิต
ของพระคริสต์มิใช่หรือ? ขนบปังซึ่งเราหักนั้น
ทำให้เรามีส่วนร่วมในพระกายของพระคริสต์
มิใช่หรือ ?” (1 คร.10:16)

“ท่านทั้งหลายเป็นกายของพระคริสต์ ॥ละ๥แต่
ละอวัยวะเป็นส่วนหนึ่งของกายนั้น”(12:27)

>> เปาโลต้นแบบที่ดี (1 ธส. 2:10-11) <<

มีส่วน...ผ่านทางเกียรติสิริของพระคริสต์

(1 คร. 15:12-58)

- ทรงเป็นผลแรกที่ถูกทำให้เป็นขึ้น
- ทุกคนจะได้รับการชีวิตโดยพระคริสต์
- กายที่เป็นขึ้นจะไม่เสื่อมสลาย
- สิ่งที่เป็นขึ้นเป็นกายวิญญาน
- เราจะมีลักษณะของมนุษย์สวรรค์
- เราจะถูกเปลี่ยนใหม่ด้วยกายที่ไม่ตายอีก



“พระคุณเมตตาของพระเจ้า ได้มอบ
พระลักษณะของพระเจ้าให้กับเรา
ในทันทีที่เราเชื่อและรับความรอด
แต่เราจำเป็นต้องได้รับพระคุณ
มากขึ้น มากขึ้น และ มากขึ้น เพื่อเสริม
กำลังพระลักษณะที่ได้รับมา จนเรา
สามารถมีชีวิตเป็นเหมือนพระเยซู”

